

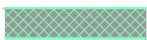

Условные обозначения//Legend:

-  - существующие конструкции//existing constructions;
-  - вновь возводимые перегородки из ГКЛ//newly built walls of gypsum board
-  - вновь возводимая обшивка из ГКЛ//newly constructed paneling of gypsum board

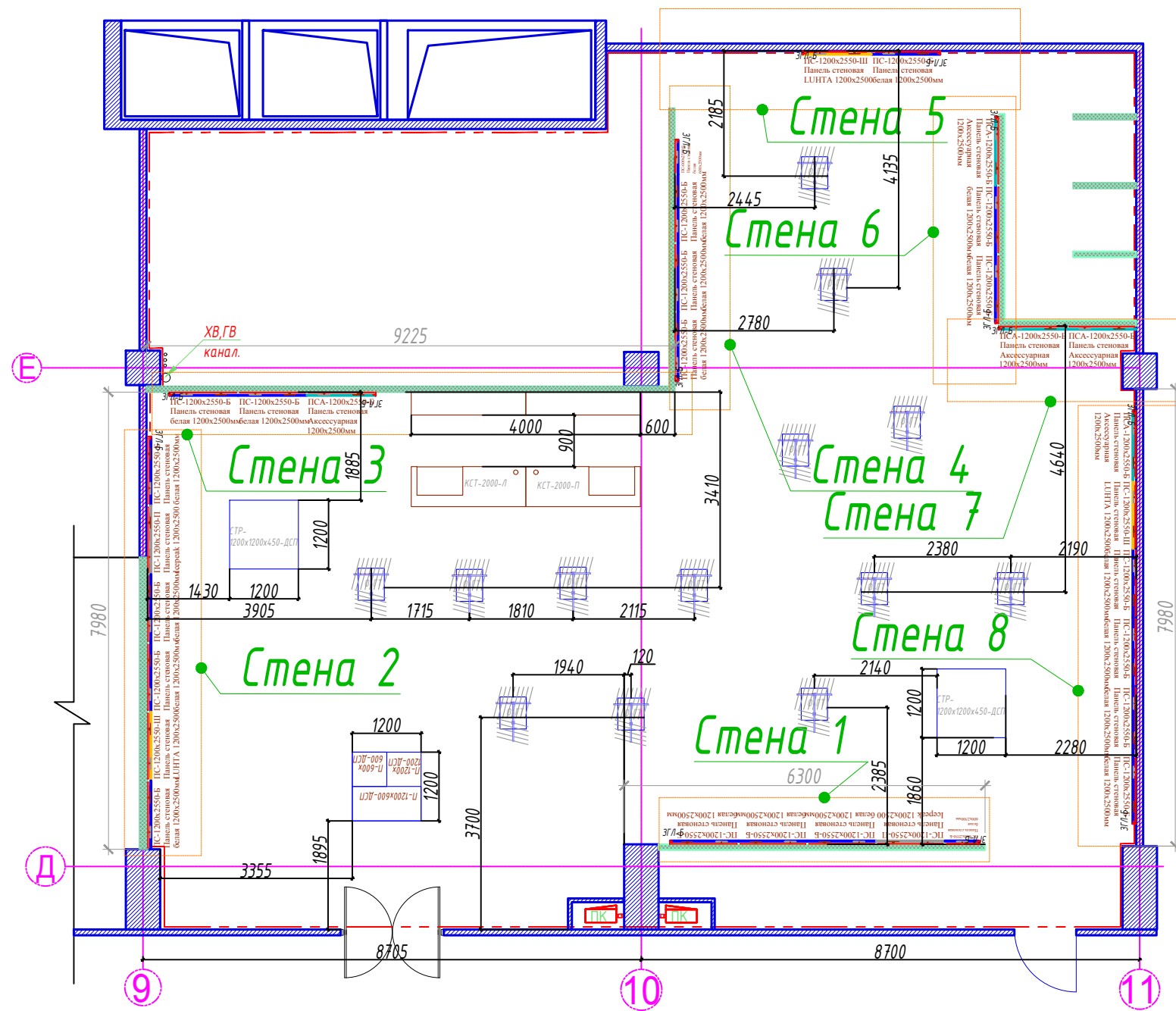

ПРИМЕЧАНИЕ:

1. Все размеры указаны в миллиметрах; Перед началом работ, все размеры и отметки проверить по месту. Все несоответствия согласовать с авторами проекта;
2. Постоянное пребывание персонала в пом.2 не предусматривается.
3. Оборудование в подсобном помещении IKEA.

NOTE:

1. All dimensions in millimeters; Before starting work, all sizes and marks must be checked on the place. All discrepancies agree with the authors of the project;
2. The constant presence of of staff in the room 2 is not provided.
3. Equipment utility room IKEA.

						ИНТР-АС		
						Россия, г.Москва,		
Изм.	Кол.уч.	Лист	Издок.	Подп.	Дата			
ГАП					11.16			
Ст.архитектор					11.16			
						Магазин "ЛУНТА"		
						Стадия	Лист	Листов
						ИД	1	19
						План расстановки оборудования. М 1:50// Shop equipment layout		
						МАГАСТ		

Стена 2

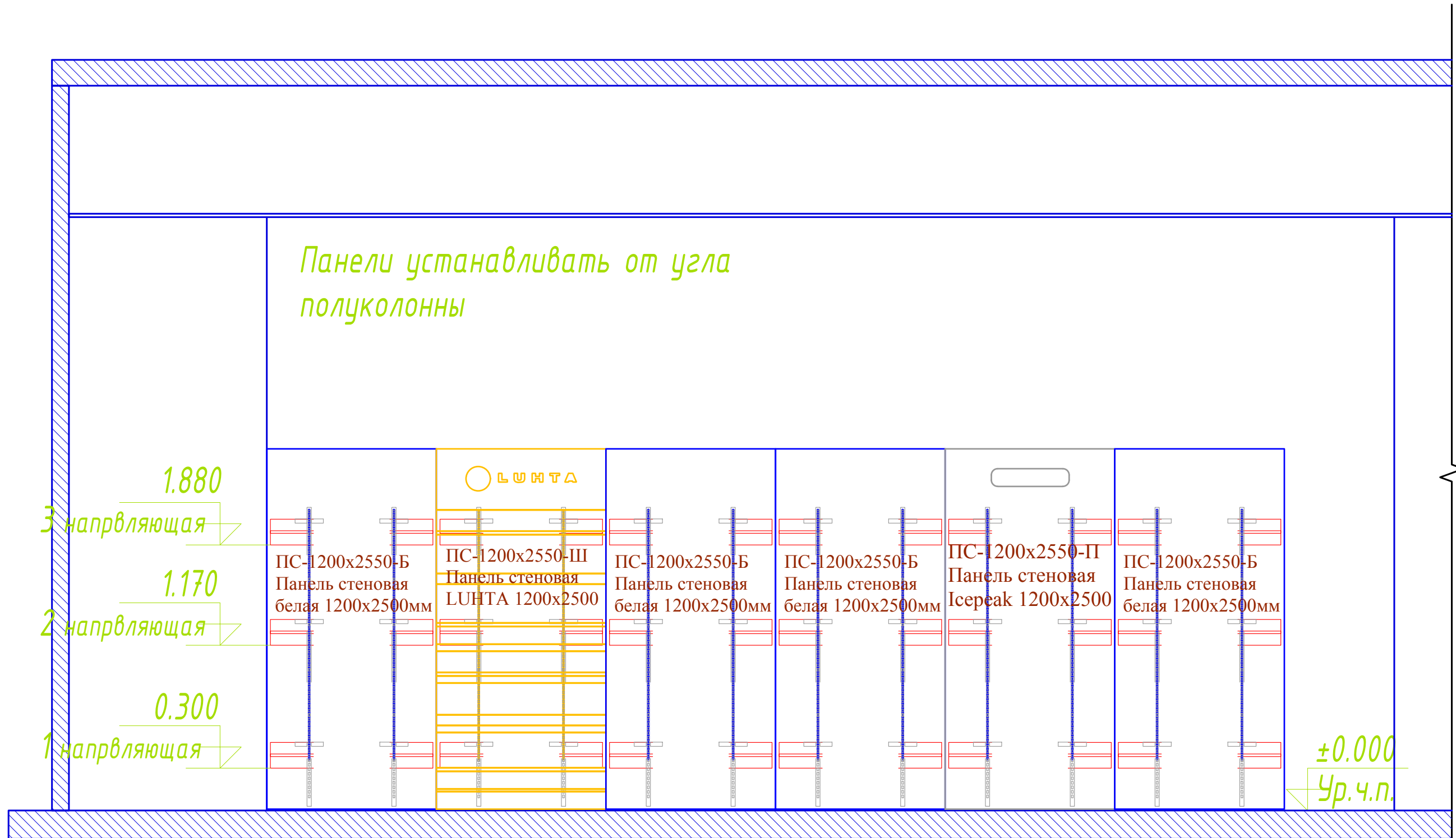

						ИНТР-АС			
						Россия, г.Москва,			
Изм.	Кол.ч.	Лист	Идок.	Подп.	Дата	Магазин "ЛЮНТА"	Стадия	Лист	Листов
ГАП					11.16		ИД	3	19
Ст.архитектор					11.16	Разрез стена 2 М 1:50			
							МАГАСТ		

